ID: 10083

○ 建物名:

千本丸太町店舗

h 階 数: 1階

面積㎡: 62.19㎡

面積坪: 18.81坪

飲食業可

坪単価(税別)

賃 料: ¥242,000

¥11,696

保証金: ¥1,320,000

消費税10%含む
定期借家契約10年
保証会社加入要ス

所在地: 上京区 | 椹木町通浄福寺西入中務町491 | 丸太町通面す

交 通: JR二条駅徒歩11分

築年数: 築年不詳

構 造: 木造2階建

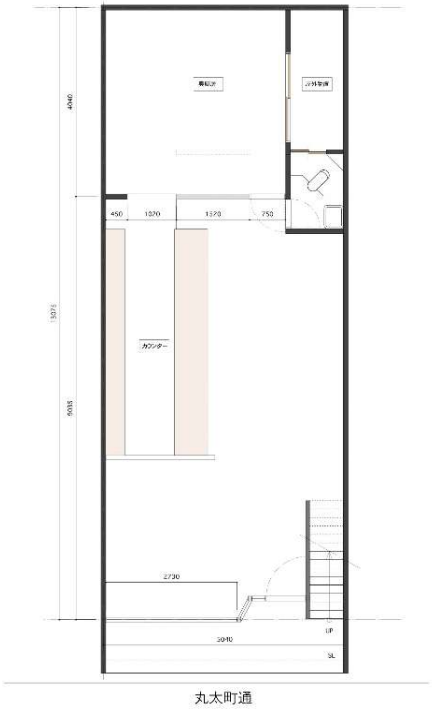

テナント情報・管理・売買
(有)大平エステート
TAIHEI ESTATE
京都府知事免許(7)第10232号
京都市下京区四条通油小路東入傘鉾町43 立原ビル1階
TEL(075)222-1615 FAX(075)222-1502
MAIL info@taiheitenant.co.jp

※仲介物件につき、ご成約時には仲介料及び消費税を申し受けます。
※図面が現況と異なる場合は、現況優先となります。予めご了承ください。